MIEJSCOWY PLAN ZAGOSPODAROWANIA PRZESTRZENNEGO

dla obrębu geodezyjnego Miękinia część A w gminie Miękinia

RYSUNEK PLANU

0 40 200 400 [m]

N

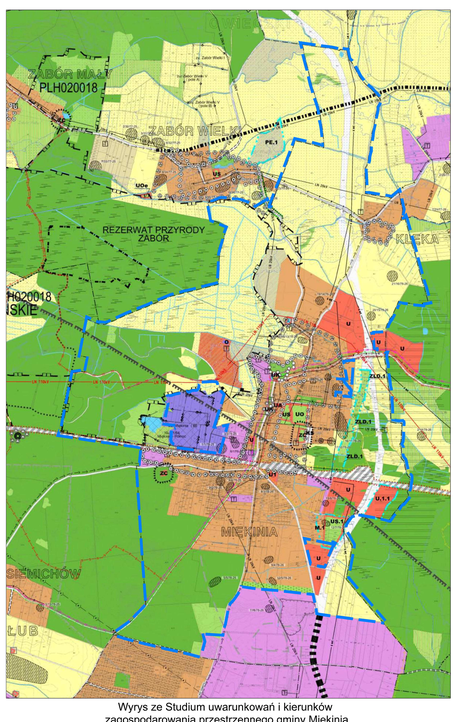

Wyrys ze Studium uwarunkowań i kierunków zagospodarowania przestrzennego gminy Miękinia

LEGENDA

USTALENIA OBOWIĄZUJĄCE

- granica obszaru objętego planem tożsama z granicą strefy "OW" ochrony konserwatorskiej dla ochrony zabytków archeologicznych również tożsama z obszarem ujętym w ewidencji zabytków
- granica terenów zamkniętych
- linie rozgraniczające tereny o różnym przeznaczeniu lub różnych zasadach zagospodarowania
- obowiązująca linia zabudowy
- nieprzekraczalna linia zabudowy
- miejsce zmiany rodzaju linii zabudowy
- MN — tereny zabudowy mieszkaniowej jednorodzinnej
- MN/U — tereny zabudowy mieszkaniowo-usługowej
- MW — tereny zabudowy mieszkaniowej wielorodzinnej
- MU — tereny zabudowy mieszkaniowej wielorodzinnej z usługami
- U — tereny zabudowy usługowej
- U/E — tereny zabudowy usługowej i infrastruktury technicznej - elektroenergetyka
- U/KS — tereny zabudowy usługowej i obsługi komunikacji
- UP — tereny usług publicznych
- US — tereny usług sportu i rekreacji
- P/U — tereny obiektów produkcyjnych, składów i magazynów oraz usług
- R — tereny rolnicze
- RM — tereny zabudowy zagrodowej w gospodarstwach rolnych, hodowlanych i ogrodniczych
- ZL — lasy
- ZP — tereny zieleni urządzonej
- Z — tereny zieleni
- ZC — cmentarz
- WS — tereny wód powierzchniowych śródlądowych
- KD-G — teren drogi publicznej klasy głównej
- KD-Z — teren drogi publicznej klasy zbiorczej
- KD-L — tereny dróg publicznych klasy lokalnej
- KD-D — tereny dróg publicznych klasy dojazdowej
- KDW — tereny dróg wewnętrznych
- KPJ — tereny ciągów pieszo-jezdnych
- KK — tereny komunikacji kolejowej
- KS — tereny obsługi komunikacji samochodowej
- E — tereny infrastruktury technicznej - elektroenergetyka
- G — tereny infrastruktury technicznej - gazownictwo
- W — tereny infrastruktury technicznej - wodociągi
- K/O — tereny infrastruktury technicznej - kanalizacja i gospodarka odpadami
- T — tereny infrastruktury technicznej - telekomunikacja
- granice strefy sanitarnej od cmentarza 50 m
- obiekty i obszary wpisane do rejestru zabytków
- obiekty i obszary ujęte w ewidencji zabytków
- obiekty objęte ochroną
- granica strefy "A" ochrony konserwatorskiej
- granica strefy "B" ochrony konserwatorskiej
- granica strefy "K" ochrony krajobrazu kulturowego
- stanowisko archeologiczne
- granica pasa technologicznego linii elektroenergetycznej wysokiego napięcia 110 kV
- granica strefy kontrolowanej gazociągu wysokiego ciśnienia
- granica strefy lokalizacji urządzeń wytwarzających energię z odnawialnych źródeł energii o mocy powyżej 100kW, z wyłączeniem siłowni wiatrowych, liczbami z granicą strefy ochronnej związanej z ograniczeniami w zabudowie, zagospodarowaniu i użytkowaniu terenu
- wyrysy w miejscu wskazania

OZNACZENIA INFORMACYJNE

- granica udokumentowanego Głównego Zbiornika Wód Podziemnych nr 319 "Prochowice - Środa Śląska"
- granica obszaru narażonego na zalanie w przypadku zniszczenia lub uszkodzenia wału przeciwpowodziowego
- granica Obszaru Natura 2000 „Łęgi Odrzańskie" PLC020002
- granica strefy ochrony bezpośredniej ujęcia wody
- granica udokumentowanego złoża "Miękinia"
- granica terenu górniczego: "Miękinia - Północ"
- granica obszaru górniczego "Miękinia - Północ"
- istniejąca linia elektroenergetyczna wysokiego napięcia 110 kV
- istniejąca linia elektroenergetyczna średniego napięcia
- istniejący gazociąg wysokiego ciśnienia
- istniejący gazociąg wysokiego ciśnienia
- kładka piesza

Załącznik nr 1 do Uchwały nr ..... Rady Gminy Miękinia z dnia	Przewodniczący Rady Gminy Miękinia
Miejscowy plan zagospodarowania przestrzennego dla obrębu geodezyjnego Miękinia część A w gminie Miękinia	skala rysunku 1:2000